

TABELA 1 - Preços Médios Pagos pela Agricultura, Cidade de São Paulo, Agosto a Novembro de 2008
(em real) (continua)

Especificação	Unidade	Agosto	Setembro	Outubro	Novembro
Fertilizantes e corretivos					
Calcário dolomítico	tonelada	47,00	47,00	47,00	47,00
Cloreto de potássio	tonelada	2.092,50	2.177,91	2.270,40	2.419,26
Nitrocálcio	tonelada	1.000,00	1.120,00	1.475,00	1.667,00
Sulfato de amônia	tonelada	1.343,17	1.340,00	1.332,48	1.293,26
Superfosfato simples	tonelada	1.322,81	1.333,17	1.242,56	1.167,18
Termofosfato	tonelada	1.556,86	1.561,06	1.624,75	1.701,33
Uréia	tonelada	2.004,56	2.057,92	2.130,00	1.947,54
Formulados					
02-30-10	tonelada	2.058,69	2.089,47	2.166,33	1.866,97
03-15-15	tonelada	1.571,47	1.607,48	1.677,91	1.490,81
04-14-08	tonelada	1.464,49	1.461,29	1.501,77	1.395,88
04-20-20	tonelada	1.931,61	1.972,62	2.076,11	1.848,45
04-30-10	tonelada	2.069,75	2.100,90	2.152,85	1.915,09
04-30-16	tonelada	2.273,44	2.317,19	2.438,19	2.124,81
05-25-25	tonelada	2.143,04	2.368,10	2.515,64	2.264,55
10-10-10	tonelada	1.546,20	1.592,29	1.611,49	1.520,33
12-06-12	tonelada	1.471,56	1.499,93	1.577,17	1.420,95
14-07-28	tonelada	1.894,39	1.934,75	2.135,22	2.030,76
19-10-19	tonelada	1.975,10	2.038,32	2.171,48	1.875,33
20-05-20	tonelada	1.907,73	1.926,56	2.080,45	1.980,90
Sementes					
Amendoim	kg	4,00	4,00	4,00	4,00
Arroz	kg	1,25	1,25	1,25	1,25
Feijão	kg	7,29	8,00	8,22	7,97
Milho	kg	5,08	5,45	5,76	6,24
Soja	kg	2,18	2,08	2,08	2,08
Sorgo	kg	10,78	11,71	11,18	11,84
Tomate	kg	506,11	513,05	521,53	518,93
Trigo	kg	1,35	1,35	1,35	1,35
Vacinas e medicamentos					
Agrovet	cx.25 ampolas	308,33	279,45	279,45	289,13
Biocid	litro	46,90	43,81	43,81	44,23
Creolina	litro	23,63	22,23	22,24	21,82
Lepecid	300ml	6,15	5,81	5,81	5,81
Neguvon + assuntol	kg	138,88	125,40	125,40	125,40
Neguvon pó	500g	67,03	61,10	61,10	61,18
Pentabiótico veterinário	cx.25 frascos	218,44	228,00	228,00	217,62
Ripercol injetável	250ml	17,85	16,60	16,60	16,27
Triatox	litro	46,68	45,53	45,53	45,04
Vacina contra aftosa	dose	1,51	1,51	1,51	1,40
Vacina contra carbúnculo sintomático	100ml	10,00	10,00	10,00	10,00

Fonte: Instituto de Economia Agrícola.

TABELA 1 - Preços Médios Pagos pela Agricultura, Cidade de São Paulo, Agosto a Novembro de 2008
(em real) (continua)

Especificação	Unidade	Agosto	Setembro	Outubro	Novembro
Máquinas, veículos e implementos					
Arado de 3 discos de 26" fixo liso	unidade	5.475,00	5.514,67	5.766,80	5.718,11
Arado de 4 discos de 26" fixo liso	unidade	5.724,33	5.772,00	6.343,20	6.284,77
Caminhão Cargo 1317 diesel	unidade	125.000,00	127.000,00	127.000,00	118.000,00
Caminhão, F 4000, diesel	unidade	85.000,00	87.000,00	87.000,00	86.000,00
Caminhão Mercedes Benz 1315	unidade	141.614,00	145.000,00	145.000,00	145.000,00
Caminhão Mercedes Benz 3340 K	unidade	363.687,00	368.000,00	368.000,00	368.000,00
Caminhonete F 250, diesel, 6 cil. c/caçamba	unidade	108.000,00	106.000,00	99.000,00	112.000,00
Carreta 4t s/carroc., s/pneus, s/freio, c/mola	unidade	4.360,00	4.395,00	4.197,00	4.153,95
Colhedora JM 350 p/milho, acima de 40cv	unidade	27.433,73	27.433,73	23.216,86	23.216,86
Colhedora MF 3640 p/grão, s/plataforma, c/cilindro batedor de alta inércia	unidade	339.472,00	335.000,00	335.000,00	335.000,00
Colhedora MF 5650 p/grão, s/plataforma, c/cilindro batedor de alta inércia	unidade	359.768,00	350.000,00	284.000,00	284.000,00
Conjunto de pulverizador mecanizado (jatão super 600)	unidade	24.983,50	24.983,50	22.591,75	22.591,75
Cultivador de 9 enxadas	unidade	4.091,67	4.124,00	3.614,40	3.574,53
Grade de 24 discos de 18"	unidade	5.583,33	5.631,67	6.279,00	6.219,55
Grade de 28 discos de 18"	unidade	6.382,00	6.433,67	7.010,20	6.946,65
Motor elétrico 3cv, trifásico, 4 pólos blindado	unidade	435,00	435,00	435,00	507,00
Pivô central	hectare	5.569,00	5.902,50	5.902,50	5.837,50
Plaina traseira	unidade	2.951,00	2.975,67	2.785,40	2.755,16
Plantadora adubadora hidráulica de 3 linhas c/ cabeçalho de 2.650mm	unidade	11.192,16	11.239,97	10.993,31	10.927,97
Plantadora de 8 linhas	unidade	30.033,85	30.033,85	30.033,85	30.033,85
Pulverizador costal, 20 litros	unidade	200,10	203,31	215,21	220,02
Recolhedora de feijão JM 35	unidade	35.000,00	35.000,00	35.000,00	35.000,00
Secador de café, tipo 3	unidade	40.250,00	40.250,00	40.250,00	40.250,00
Semeadora adubadora c/ discos duplos de 17 linhas	unidade	44.063,00	44.063,00	43.321,00	43.321,00
Trator de roda acima de 100cv	unidade	138.579,60	125.429,25	121.646,83	121.490,49
Trator de roda 50cv	unidade	73.153,00	64.275,00	62.399,19	61.616,73
Trator de roda 60 a 70cv	unidade	87.321,50	81.475,00	79.312,82	78.616,18
Trator de roda 70 a 80cv	unidade	91.957,80	87.039,50	87.048,58	86.965,82
Trator de roda 80 a 90cv	unidade	111.310,40	105.412,00	103.140,27	102.393,97
Peças de reposição					
Pneu de caminhão, 825x20, 12 lonas	unidade	497,00	533,00	538,00	566,50
Pneu de caminhão, 900x20, 14 lonas	unidade	537,00	543,13	617,32	612,11
Combustíveis e lubrificantes					
Álcool comum	litro	1,28	1,31	1,33	1,33
Gasolina comum	litro	2,41	2,42	2,42	2,42
Graxa	kg	10,32	10,96	10,96	10,96
Óleo diesel	litro	2,03	2,04	2,04	2,04
Óleo lubrificante	litro	10,33	10,33	10,33	10,33

Fonte: Instituto de Economia Agrícola.

TABELA 1 - Preços Médios Pagos pela Agricultura, Cidade de São Paulo, Agosto a Novembro de 2008
(em real) (continua)

Especificação	Unidade	Agosto	Setembro	Outubro	Novembro
Defensivos					
Acaricidas					
Omite 720 CE	litro	33,05	33,72	33,25	32,58
Sipcatin 500 SC	litro	88,37	87,67	88,71	91,97
Vertimec 18 CE	5 litros	316,19	322,30	339,95	340,65
Formicidas					
Mirex - S	1/2kg	4,03	4,32	4,87	4,48
Fungicidas					
Bayfidan CE	litro	87,80	90,13	87,16	88,86
Cercobin 700 PM	5kg	191,27	194,83	194,84	196,79
Dithane NT	kg	17,84	20,40	21,31	22,31
Manzate 800	cx.25kg	377,92	402,75	457,75	493,13
Oxicloreto de cobre 50%	kg	24,24	24,92	22,58	22,24
Tilt	litro	86,79	92,78	92,78	91,82
Herbicidas					
DMA 806 BR	20 litros	362,64	350,87	358,56	348,50
Gramaxone	litro	28,45	28,91	29,01	29,21
Karmex GRDA	5 kg	112,53	105,73	105,91	109,87
Primestra Gold	5 litros	100,69	101,38	104,63	106,13
Roundup Original	5 litros	119,60	121,35	122,06	132,68
Tordon	20 litros	977,09	1.008,99	1.064,76	1.014,43
Inseticidas					
Decis 25 CE	litro	50,87	51,22	52,74	52,13
Folisuper 600 BR	litro	23,80	23,58	22,10	23,55
Furadan 50 G	10kg	66,56	66,45	62,25	62,52
Lorsban 480 BR	litro	26,10	28,64	26,66	25,68
Pounce 384 CE	litro	47,72	47,72	47,72	49,29
Triona	20 litros	105,45	109,46	112,54	116,87
Material de construção					
Areia lavada	m ³	69,28	71,31	74,03	75,19
Caibro de peroba (5x6cm, base 4,40m até 4m)	m ³	2.368,57	2.337,82	2.534,04	2.534,04
Cal hidratada	sc.20kg	6,99	7,13	7,21	7,39
Cimento Portland	sc.50kg	17,53	18,04	18,41	21,64
Fio de cobre, isolamento termoplástica para 70gC, 750V (6,00mm)	rolo 100m	182,00	176,00	173,00	173,00
Folha de porta interna, lisa 35mm de espessura	unidade	70,00	70,00	74,62	74,71
Telha francesa de cerâmica (fosca)	mil	1.073,98	1.073,98	1.087,09	1.102,49
Tijolo comum	mil	200,64	197,79	205,93	215,07
Tubo galvanizado p/água, ¾", s/costura 26,9mm	metro	28,31	28,31	29,17	29,17
Embalagem					
Saco novo para arroz em casca (60kg)	unidade	2,50	2,50	2,50	2,50
Saco novo para batata (50kg)	unidade	1,56	1,56	1,60	1,60
Saco novo para exportação de café (60kg)	unidade	2,95	2,95	3,05	3,05

Fonte: Instituto de Economia Agrícola.

TABELA 1 - Preços Médios Pagos pela Agricultura, Cidade de São Paulo, Agosto a Novembro de 2008
(em real) (conclusão)

Especificação	Unidade	Agosto	Setembro	Outubro	Novembro
Alimentos para animais					
Farelinho de trigo	kg	0,56	0,54	0,46	0,42
Farelo de algodão 28%	kg	0,69	0,69	0,56	0,55
Farelo de arroz cru	kg	0,43	0,44	0,44	0,43
Farelo de soja 46%	kg	0,76	0,78	0,80	0,80
Refinasil	kg	0,48	0,37	0,33	0,31
Sal comum grosso	kg	0,46	0,40	0,39	0,38
Sal mineral	kg	6,40	6,39	6,40	6,39
Uréia pecuária	kg	2,55	2,34	2,07	2,05
Ração para ave					
Corte crescimento	kg	1,46	1,37	1,37	1,25
Corte inicial	kg	1,53	1,47	1,47	1,31
Postura crescimento	kg	1,30	1,05	1,03	1,02
Postura (gaiola)	kg	1,30	1,29	1,29	1,29
Ração para bovino					
Inicial	kg	1,08	1,01	1,01	0,92
Lactação	kg	1,18	1,18	1,18	0,97
Novilha e vaca seca	kg	0,96	0,96	0,96	0,96
Reprodução	kg	1,25	1,25	1,25	1,07
Ração para suíno					
Crescimento	kg	0,98	1,04	1,04	1,04
Engorda, acabamento, terminação e final	kg	1,23	1,17	1,16	1,15
Inicial	kg	1,49	1,37	1,35	1,34
Lactação	kg	1,30	1,18	1,15	1,15
Reprodução	kg	1,63	1,63	1,63	1,63
Concentrado para ave					
Corte crescimento	kg	1,35	1,32	1,28	1,28
Corte final	kg	1,35	1,35	1,35	1,21
Corte inicial	kg	1,40	1,40	1,36	1,35
Postura crescimento	kg	1,09	1,06	1,03	1,02
Concentrado para suíno					
Engorda	kg	1,21	1,21	1,21	1,17
Reprodução	kg	1,12	1,12	1,12	1,12

Fonte: Instituto de Economia Agrícola.

TABELA 2 - Preços Médios Mensais Recebidos pelos Agricultores no Estado de São Paulo, Agosto a Novembro de 2008

(em real)

Produto	Unidade	Agosto	Setembro	Outubro	Novembro
Algodão em caroço	15kg	14,51	14,57	14,50	14,63
Algodão em pluma	15kg	42,10	42,22	42,22	42,24
Amendoim em casca	sc.25kg	31,67	32,37	31,25	24,55
Arroz em casca	sc.60kg	40,22	40,49	42,60	41,46
Banana nanica	cx.20kg	12,34	11,42	11,64	11,80
Batata	sc.50kg	39,45	29,44	35,30	33,73
Bezerro	unidade	569,19	554,40	569,15	565,68
Boi gordo	15kg	87,99	87,57	89,43	86,84
Boi magro	unidade	911,99	908,57	917,97	924,04
Borracha (coágulo)	kg	2,11	2,10	2,13	2,10
Burro domado	unidade	1.537,78	1.549,07	1.617,02	1.648,75
Café benef. cereja descascado	sc.60kg	248,94	258,11	259,34	258,28
Café benef. secagem natural	60kg	233,09	239,50	239,40	239,30
Café em coco	sc.40kg	73,95	74,07	72,95	72,88
Café em coco renda	kg de renda	3,61	3,62	3,61	3,59
Cana-de-açúcar	t	29,82	29,99	30,44	31,02
Casulo	kg	6,97	7,14	7,12	6,93
Cebola	kg	1,08	1,02	0,80	0,69
Feijão	sc.60kg	163,44	169,45	167,42	113,22
Frango para corte	kg	1,85	1,80	1,67	1,74
Garrote	unidade	786,61	775,80	798,29	790,29
Laranja para indústria	cx.40,8kg	10,11	9,45	9,02	8,84
Laranja para mesa	cx.40,8kg	13,11	12,40	11,97	12,20
Leitão de recria	kg	4,39	4,65	4,86	4,24
Leite A	litro	1,06	1,03	1,09	1,04
Leite tipo B	litro	0,79	0,75	0,73	0,72
Leite tipo C	litro	0,72	0,66	0,63	0,60
Mamona	kg	0,84	0,88	0,91	0,86
Mandioca para indústria	t	143,12	151,51	149,64	144,70
Mandioca para mesa	cx.23kg	11,89	13,08	12,52	11,88
Mel de abelha	kg	11,38	11,37	11,01	10,73
Milho	sc.60kg	23,46	22,34	21,26	19,54
Novilha	unidade	710,00	701,60	716,38	715,10
Ovos de codorna	cx.50dz.	26,80	26,17	25,28	24,83
Ovos tipo extra	cx.30dz.	46,70	45,40	40,50	40,17
Ovos tipo grande	cx.30dz.	45,57	43,53	39,20	39,12
Ovos tipo médio	cx.30dz.	42,79	41,05	37,16	36,72
Ovos tipo pequeno	cx.30dz.	38,63	37,42	32,57	32,03
Poedeira descarte leve	kg	0,52	0,49	0,47	0,46
Poedeira descarte pesada	kg	0,72	0,65	0,61	0,61
Soja	sc.60kg	41,12	42,09	41,54	41,13
Sorgo	sc.60kg	17,61	17,42	16,24	15,05
Suíno para abate	15kg	59,48	61,04	64,57	54,83
Tangerina	cx.40,8	11,34	13,28	14,13	13,33
Tomate para indústria	kg	0,17	0,22	0,24	0,27
Tomate para mesa	cx.25kg	20,53	26,00	19,55	24,32
Touro	unidade	2.122,47	2.111,20	2.122,71	2.114,20
Trigo	sc.60kg	33,88	27,07	26,54	26,67
Triticale	sc.60kg	28,76	23,20	21,92	21,78
Vaca de criar	unidade	1.077,50	1.025,05	1.079,05	1.076,09
Vaca gorda	15kg	79,64	79,16	81,56	80,10
Vaca leiteira acima de 20 l/dia	unidade	3.021,41	2.960,63	2.928,04	2.782,11
Vaca leiteira até 5 l/dia	unidade	1.130,63	1.087,58	1.106,05	1.067,96
Vaca leiteira de 10 a 20 l/dia	unidade	2.231,31	2.205,22	2.168,04	2.081,95
Vaca leiteira de 5 a 10 l/dia	unidade	1.594,49	1.517,36	1.513,19	1.445,70
Vaca magra	unidade	719,95	702,55	732,43	720,21

Fonte: Instituto de Economia Agrícola e Coordenadoria de Assistência Técnica Integral.

TABELA 3 - Preços Médios Mensais Recebidos pelos Agricultores, segundo os Escritórios de Desenvolvimento Rural, Estado de São Paulo, Novembro de 2008¹

(em real)

(continua)

Produto	Andradina	Araçatuba	Araraquara	Assis	Avaré
Algodão em caroço	14,20
Algodão em pluma	40,00
Amendoim em casca	...	25,00	...	29,50	...
Arroz em casca	35,00
Banana nanica	...	13,10	...	9,00	8,14
Batata	40,00
Bezerro	626,67	601,67	610,00	625,00	617,50
Boi gordo	88,25	88,00	85,67	87,00	88,66
Boi magro	1.000,00	1.000,00	900,00	965,00	975,00
Borracha (coágulo)	...	2,20
Burro domado	...	1.550,00	...	2.000,00	1.500,00
Café benef. cereja descascado	240,00
Café benef. secagem natural	...	262,50	...	232,50	212,50
Café em coco	75,00	69,33
Café em coco renda	...	4,25	...	3,77	...
Cana-de-açúcar	31,00	29,10	30,00	34,50	31,30
Casulo	...	8,00
Cebola	0,60	0,80
Feijão	...	120,00	88,75
Frango para corte	2,00	1,70	1,90
Garrote	837,50	800,00	900,00	870,00	950,00
Laranja para indústria	...	9,00	7,50	...	7,00
Laranja para mesa	...	15,00	13,50
Leitão de recria	4,50	4,10	...	4,00	3,65
Leite tipo A
Leite tipo B	0,70	0,79
Leite tipo C	0,57	0,59	0,60	0,58	0,66
Mamona
Mandioca para indústria	149,25	135,00
Mandioca para mesa	14,40
Mel de abelha	...	12,00
Milho	16,95	18,27	20,33	20,75	17,44
Novilha	712,50	775,00	700,00	740,00	710,00
Ovos de codorna
Ovos tipo extra	38,00	41,90	...	40,00	38,00
Ovos tipo grande	37,00	38,90	...	38,00	37,00
Ovos tipo médio	35,00	34,90	...	36,00	36,00
Ovos tipo pequeno	30,00	30,00	32,00
Poedeira descarte leve
Poedeira descarte pesada
Soja	42,00	43,60	...	42,50	42,50
Sorgo	14,80
Suíno para abate	60,00	61,00	47,00	54,00	52,00
Tangerina
Tomate para indústria
Tomate para mesa	20,00	15,00
Touro	1.800,00	1.900,00	...	2.600,00	2.000,00
Trigo	27,00	27,00
Triticale	21,60
Vaca de criar	1.030,00	1.100,00	1.100,00	950,00	1.333,33
Vaca gorda	81,67	78,50	81,00	82,00	80,00
Vaca leiteira acima de 20 l/dia	3.000,00	3.033,33	2.350,00	2.300,00	2.650,00
Vaca leiteira até 5 l/dia	1.173,33	966,67	1.100,00	1.000,00	916,67
Vaca leiteira de 10 a 20 l/dia	2.000,00	2.033,33	1.700,00	1.650,00	2.300,00
Vaca leiteira de 5 a 10 l/dia	1.450,00	1.333,33	1.300,00	1.250,00	1.233,33
Vaca magra	732,50	760,00	850,00	700,00	...

¹As unidades para cada produto desta tabela são as mesmas da tabela 2.

Fonte: Instituto de Economia Agrícola e Coordenadoria de Assistência Técnica Integral.

TABELA 3 - Preços Médios Mensais Recebidos pelos Agricultores, segundo os Escritórios de Desenvolvimento Rural, Estado de São Paulo, Novembro de 2008

(em real) (continua)

Produto	Barretos	Bauru	Botucatu	Bragança Paulista	Campinas
Algodão em caroço	...	17,00
Algodão em pluma	...	50,00
Amendoim em casca
Arroz em casca	37,00	...
Banana nanica	...	13,00	...	14,00	...
Batata	36,67	...
Bezerro	512,86	600,00	524,00	563,33	600,00
Boi gordo	87,29	88,67	85,75	85,83	85,00
Boi magro	996,67	960,00	936,67	825,00	850,00
Borracha (coágulo)	2,12
Burro domado	1.350,00	1.275,00	...	2.000,00	...
Café benef. cereja descascado	270,00
Café benef. secagem natural	240,00	251,67	240,00	241,25	...
Café em coco	80,00	71,88	80,00	79,00	...
Café em coco renda	4,00	3,95	...	3,33	...
Cana-de-açúcar	33,78	34,67	29,00	30,50	...
Casulo	...	5,00
Cebola
Feijão	123,33	135,00
Frango para corte	1,86	1,87	1,60	1,85	1,80
Garrote	792,86	813,33	762,50	776,67	700,00
Laranja para indústria	10,50	12,00	8,00
Laranja para mesa	11,67	15,00	12,00	15,00	...
Leitão de recria	4,00	5,00	4,50	5,38	...
Leite tipo A
Leite tipo B	0,65	...	0,72	0,77	...
Leite tipo C	0,56	0,73	0,65	0,69	0,70
Mamona
Mandioca para indústria
Mandioca para mesa	12,00	10,00	12,00
Mel de abelha	7,00	11,25	...	11,33	...
Milho	18,00	20,00	17,67	21,50	20,65
Novilha	762,00	645,00	750,00	737,50	...
Ovos de codorna	29,50	...
Ovos tipo extra	...	44,00	42,00
Ovos tipo grande	...	42,00	40,00	45,00	...
Ovos tipo médio	...	39,00	36,00	40,00	...
Ovos tipo pequeno	...	35,00	30,00	32,00	...
Poedeira descarte leve	0,50	...
Poedeira descarte pesada	0,90	...
Soja	39,60	42,00
Sorgo	12,00
Suíno para abate	52,00	61,50	53,50	56,25	...
Tangerina	...	13,00
Tomate para indústria
Tomate para mesa	15,00	25,00	...
Touro	1.683,33	2.540,00	2.075,00	2.160,00	1.600,00
Trigo
Triticale
Vaca de criar	954,00	1.350,00	1.010,00	1.200,00	...
Vaca gorda	79,83	81,50	80,50	80,33	80,00
Vaca leiteira acima de 20 l/dia	3.000,00	2.800,00	2.666,67	2.771,43	...
Vaca leiteira até 5 l/dia	941,67	1.350,00	987,50	1.200,00	...
Vaca leiteira de 10 a 20 l/dia	2.033,33	2.260,00	1.860,00	2.100,00	...
Vaca leiteira de 5 a 10 l/dia	1.514,29	1.766,67	1.237,50	1.600,00	...
Vaca magra	804,00	875,00	662,50	590,00	750,00

Fonte: Instituto de Economia Agrícola e Coordenadoria de Assistência Técnica Integral.

TABELA 3 - Preços Médios Mensais Recebidos pelos Agricultores, segundo os Escritórios de Desenvolvimento Rural, Estado de São Paulo, Novembro de 2008

(em real)

(continua)

Produto	Catanduva	Dracena	Fernandópolis	Franca	General Salgado
Algodão em caroço	13,10	15,00	15,00	...	14,00
Algodão em pluma	38,50	...	47,50	...	40,00
Amendoim em casca	22,00	25,00	35,00
Arroz em casca	37,23	...	50,00
Banana nanica	11,67	12,00	10,00
Batata	47,50	...	40,00
Bezerro	561,67	576,67	...	420,00	550,00
Boi gordo	87,27	89,50	86,00	87,25	87,00
Boi magro	851,67	1.035,00	...	850,00	875,00
Borracha (coágulo)	2,07	2,10	2,10	...	2,13
Burro domado	1.766,67	1.500,00	2.000,00	...	2.000,00
Café benef. cereja descascado	254,14	...	271,00	262,67	245,00
Café benef. secagem natural	238,67	235,00	241,00	251,50	220,00
Café em coco	73,08	60,00	71,00	80,00	67,50
Café em coco renda	3,58	3,50	...	4,00	3,50
Cana-de-açúcar	29,07	30,17	29,50	28,75	28,67
Casulo	9,00
Cebola
Feijão	125,00	100,00	83,00
Frango para corte	1,85	...	1,20	...	1,25
Garrote	761,67	850,00	850,00	743,33	737,50
Laranja para indústria	8,94	10,00
Laranja para mesa	12,20	12,00
Leitão de recria	4,18	4,30	3,50	...	3,25
Leite tipo A	1,00	...	1,20
Leite tipo B	0,80
Leite tipo C	0,54	0,52	0,58	0,57	0,60
Mamona	0,90	1,20
Mandioca para indústria	157,50
Mandioca para mesa	13,50	11,00
Mel de abelha	11,75	9,00	7,00
Milho	20,50	18,00	...	20,38	19,63
Novilha	745,00	710,00	700,00	653,33	700,00
Ovos de codorna	21,00
Ovos tipo extra	42,95	39,00
Ovos tipo grande	40,45	38,00
Ovos tipo médio	35,50	36,40
Ovos tipo pequeno	34,50	32,00
Poedeira descarte leve	0,43	0,40
Poedeira descarte pesada	0,58	0,70
Soja	38,40	40,50	40,67
Sorgo	15,67	17,00	16,00
Suíno para abate	55,00	...	52,50	58,33	60,00
Tangerina	13,00	...	17,00
Tomate para indústria	0,25
Tomate para mesa	31,00	...	25,00	15,00	...
Touro	2.010,00	2.500,00	...	1.750,00	2.000,00
Trigo	26,00
Triticale	21,25
Vaca de criar	938,00	883,33	1.210,00	1.000,00	966,67
Vaca gorda	80,20	80,67	76,00	81,00	78,75
Vaca leiteira acima de 20 l/dia	2.900,00	2.666,67	2.150,50	2.933,33	2.400,00
Vaca leiteira até 5 l/dia	1.100,00	866,67	900,00	1.133,33	1.075,00
Vaca leiteira de 10 a 20 l/dia	2.300,00	2.033,33	1.550,50	2.166,67	1.900,00
Vaca leiteira de 5 a 10 l/dia	1.500,00	1.333,33	1.250,50	1.466,67	1.300,00
Vaca magra	640,00	650,00	500,00	716,67	583,33

Fonte: Instituto de Economia Agrícola e Coordenadoria de Assistência Técnica Integral.

TABELA 3 - Preços Médios Mensais Recebidos pelos Agricultores, segundo os Escritórios de Desenvolvimento Rural, Estado de São Paulo, Novembro de 2008

(em real)

(continua)

Produto	Guaratinguetá	Itapetininga	Itapeva	Jaboticabal	Jales
Algodão em caroço
Algodão em pluma
Amendoim em casca	20,33	...
Arroz em casca	48,00	37,00
Banana nanica	13,50
Batata	...	25,00
Bezerro	522,50	545,00	...	525,00	700,00
Boi gordo	82,50	89,33	...	88,50	90,00
Boi magro	950,00	950,00	...	967,50	970,00
Borracha (coágulo)	2,35
Burro domado	1.500,00	1.750,00	...	2.000,00	2.000,00
Café benef. cereja descascado
Café benef. secagem natural	240,00
Café em coco	60,00
Café em coco renda	3,50
Cana-de-açúcar	...	35,00	...	30,26	...
Casulo
Cebola	...	0,50
Feijão	...	115,00
Frango para corte	1,50	1,80
Garrote	800,00	775,00	...	792,50	900,00
Laranja para indústria	7,50	6,00
Laranja para mesa	13,50	11,25	10,00
Leitão de recria	...	3,75	...	4,67	...
Leite tipo A
Leite tipo B	0,77
Leite tipo C	0,73	0,61	...	0,50	0,60
Mamona
Mandioca para indústria	150,00
Mandioca para mesa	10,67	...
Mel de abelha	13,50	12,00	...
Milho	...	20,50	...	17,67	19,00
Novilha	800,00	716,67	...	670,00	850,00
Ovos de codorna
Ovos tipo extra
Ovos tipo grande	48,00	...
Ovos tipo médio	...	45,00	...	45,00	...
Ovos tipo pequeno
Poedeira descarte leve
Poedeira descarte pesada
Soja	41,00	...
Sorgo
Suíno para abate	60,00	53,10	...	56,00	...
Tangerina	12,00	12,00	...
Tomate para indústria
Tomate para mesa	26,00	20,00	...
Touro	2.500,00	2.125,00	...	1.966,67	1.800,00
Trigo
Triticale	...	23,00
Vaca de criar	1.200,00	1.087,50	...	1.075,00	1.000,00
Vaca gorda	75,00	80,33	...	82,75	83,00
Vaca leiteira acima de 20 l/dia	3.500,00	2.825,00	...	3.500,00	...
Vaca leiteira até 5 l/dia	1.100,00	950,00	...	1.350,00	1.000,00
Vaca leiteira de 10 a 20 l/dia	...	2.100,00	...	2.450,00	...
Vaca leiteira de 5 a 10 l/dia	1.650,00	1.425,00	...	1.700,00	1.200,00
Vaca magra	900,00	716,67	...	792,50	850,00

Fonte: Instituto de Economia Agrícola e Coordenadoria de Assistência Técnica Integral.

TABELA 3 - Preços Médios Mensais Recebidos pelos Agricultores, segundo os Escritórios de Desenvolvimento Rural, Estado de São Paulo, Novembro de 2008

(em real)

(continua)

Produto	Jaú	Limeira	Lins	Marília	Mogi das Cruzes
Algodão em caroço
Algodão em pluma
Amendoim em casca	21,00	...
Arroz em casca	47,00
Banana nanica
Batata
Bezerro	600,00	496,67	690,00	586,67	...
Boi gordo	89,17	88,33	88,00	86,00	...
Boi magro	966,67	773,33	985,00	1.040,00	...
Borracha (coágulo)	2,10
Burro domado	1.400,00	2.000,00	...
Café benef. cereja descascado	257,50	...
Café benef. secagem natural	246,00	220,00	230,00	240,00	...
Café em coco	78,75	...	70,00	73,50	...
Café em coco renda	3,19	...	3,50	3,45	...
Cana-de-açúcar	32,97	33,19	28,02	28,00	...
Casulo	5,70
Cebola
Feijão	90,00	120,00	...	125,00	...
Frango para corte	1,78	1,81	1,90
Garrote	783,33	700,00	916,67	860,00	...
Laranja para indústria	...	8,50	...	8,57	...
Laranja para mesa	...	12,00	...	11,65	...
Leitão de recria	3,00	4,00	...
Leite tipo A
Leite tipo B	0,67	0,63	0,70	0,66	...
Leite tipo C	0,61	0,55	0,60	0,58	...
Mamona
Mandioca para indústria	140,00	...
Mandioca para mesa
Mel de abelha	...	12,00	...	10,00	...
Milho	21,75	20,75	19,50	18,80	...
Novilha	633,33	650,00	746,67	773,33	...
Ovos de codorna	21,00	...
Ovos tipo extra	...	42,00	40,00	36,50	...
Ovos tipo grande	...	41,00	39,00	34,50	...
Ovos tipo médio	...	38,00	37,00	31,50	...
Ovos tipo pequeno	...	35,00
Poedeira descarte leve	0,40	...
Poedeira descarte pesada	0,50	...
Soja
Sorgo	...	17,00
Suíno para abate	54,00	...	60,00	52,00	...
Tangerina
Tomate para indústria
Tomate para mesa	32,79	...
Touro	1.750,00	1.950,00	1.700,00	2.666,67	...
Trigo
Triticale
Vaca de criar	1.050,00	1.000,00	1.300,00	1.266,67	...
Vaca gorda	81,00	80,00	80,00	81,00	...
Vaca leiteira acima de 20 l/dia	3.000,00	2.150,00	3.000,00	2.666,67	...
Vaca leiteira até 5 l/dia	1.100,00	960,00	1.200,00	1.033,33	...
Vaca leiteira de 10 a 20 l/dia	2.400,00	1.700,00	2.500,00	2.083,33	...
Vaca leiteira de 5 a 10 l/dia	1.500,00	1.250,00	1.800,00	1.520,00	...
Vaca magra	700,00	660,00	700,00	773,33	...

Fonte: Instituto de Economia Agrícola e Coordenadoria de Assistência Técnica Integral.

TABELA 3 - Preços Médios Mensais Recebidos pelos Agricultores, segundo os Escritórios de Desenvolvimento Rural, Estado de São Paulo, Novembro de 2008

(em real) (continua)

Produto	Mogi-Mirim	Orlândia	Ourinhos	Pindamonhangaba	Piracicaba
Algodão em caroço
Algodão em pluma
Amendoim em casca
Arroz em casca	40,00	...	41,50	45,00	...
Banana nanica	15,60
Batata	20,00	...	20,00
Bezerro	575,00	400,00	703,33
Boi gordo	82,50	87,00	89,47	81,67	...
Boi magro	900,00	970,00	1.050,00	675,00	...
Borracha (coágulo)
Burro domado	1.000,00
Café benef. cereja descascado	250,00
Café benef. secagem natural	240,00	...	238,33
Café em coco	84,00	...	69,52
Café em coco renda	4,00	...	3,50
Cana-de-açúcar	31,29	...	31,51	...	34,38
Casulo
Cebola	0,70
Feijão	123,33	125,00	...
Frango para corte	1,78	...	1,80	...	1,80
Garrote	850,00	780,00	883,33
Laranja para indústria	6,50	12,64	...
Laranja para mesa	10,17
Leitão de recria	4,00	4,96	4,80
Leite tipo A
Leite tipo B	0,90	...
Leite tipo C	0,70	...	0,65	0,80	...
Mamona
Mandioca para indústria	153,93	...	150,00	140,00	...
Mandioca para mesa	11,33
Mel de abelha	8,00	...	12,00
Milho	20,60	16,10	18,17	21,50	20,00
Novilha	675,00	...	696,67
Ovos de codorna
Ovos tipo extra	42,50
Ovos tipo grande	41,50	34,00
Ovos tipo médio	38,50	32,00
Ovos tipo pequeno	35,50	29,00
Poedeira descarte leve
Poedeira descarte pesada
Soja	...	38,75	44,50
Sorgo	17,00	12,20
Suíno para abate	58,50	...	51,00	62,00	50,00
Tangerina
Tomate para indústria	0,40	...
Tomate para mesa	30,00	...	30,00	34,00	...
Touro	1.700,00	...	2.500,00	2.500,00	...
Trigo	26,67
Triticale
Vaca de criar	1.250,00	...	1.100,00	850,00	...
Vaca gorda	75,00	81,00	83,00	75,00	...
Vaca leiteira acima de 20 l/dia	3.000,00	...	2.733,33	2.375,00	...
Vaca leiteira até 5 l/dia	1.050,00	800,00	1.233,33	850,00	...
Vaca leiteira de 10 a 20 l/dia	2.350,00	1.800,00	2.200,00	1.600,00	...
Vaca leiteira de 5 a 10 l/dia	1.500,00	1.300,00	1.400,00	1.125,00	...
Vaca magra	550,00	780,00	876,67	550,00	...

Fonte: Instituto de Economia Agrícola e Coordenadoria de Assistência Técnica Integral.

TABELA 3 - Preços Médios Mensais Recebidos pelos Agricultores, segundo os Escritórios de Desenvolvimento Rural, Estado de São Paulo, Novembro de 2008

(em real)

(continua)

Produto	Presidente Prudente	Presidente Venceslau	Registro	Ribeirão Preto	S. J. B. Vista
Algodão em caroço	16,00	14,00	...	13,00	...
Algodão em pluma	36,00	...
Amendoim em casca	24,00	28,00	...	24,00	...
Arroz em casca	50,00	42,00	40,00
Banana nanica	8,00
Batata	21,00
Bezerro	526,25	612,50	...	491,50	486,67
Boi gordo	86,25	87,20	...	86,00	84,50
Boi magro	934,29	1.000,00	...	1.000,00	825,00
Borracha (coágulo)	2,40	2,20
Burro domado	1.780,00	1.350,00
Café benef. cereja descascado	255,00	270,00
Café benef. secagem natural	...	210,00	...	246,67	242,67
Café em coco	77,50	70,00	...	81,50	81,80
Café em coco renda	3,88	3,50	3,37
Cana-de-açúcar	27,83	29,17	...	32,21	30,48
Casulo	7,50
Cebola	1,00	0,55
Feijão	116,67	100,00	120,00
Frango para corte	1,64	1,60	1,85
Garrote	772,50	798,00	...	625,00	725,00
Laranja para indústria	8,00	10,50
Laranja para mesa	12,00	14,50
Leitão de recria	3,70	3,80	...	5,20	4,50
Leite tipo A
Leite tipo B	0,66	0,77	0,72
Leite tipo C	0,55	0,62	...	0,58	0,60
Mamona	...	0,65
Mandioca para indústria	143,00	140,00
Mandioca para mesa	...	10,00
Mel de abelha	12,00	10,00	...
Milho	19,90	21,17	...	20,00	21,50
Novilha	665,71	764,00	...	716,67	712,50
Ovos de codorna
Ovos tipo extra	38,00
Ovos tipo grande	36,00	40,00	...
Ovos tipo médio	35,00	39,00	...
Ovos tipo pequeno	25,00	38,00	...
Poedeira descarte leve
Poedeira descarte pesada	0,70	...
Soja	45,00	41,50	...	39,75	...
Sorgo	...	16,00	...	15,00	...
Suíno para abate	53,50	60,00	...	49,33	62,33
Tangerina
Tomate para indústria	0,17
Tomate para mesa	22,88	25,00	...
Touro	2.240,00	2.516,00	...	2.500,00	2.175,00
Trigo
Triticale
Vaca de criar	1.044,29	1.095,00	...	1.366,67	1.150,00
Vaca gorda	80,71	80,40	...	80,33	77,33
Vaca leiteira acima de 20 l/dia	2.900,00	2.866,67	...	2.733,33	3.000,00
Vaca leiteira até 5 l/dia	1.168,75	990,00	...	900,00	1.015,00
Vaca leiteira de 10 a 20 l/dia	2.214,29	2.280,00	...	1.850,00	2.075,00
Vaca leiteira de 5 a 10 l/dia	1.514,29	1.430,00	...	1.266,67	1.325,00
Vaca magra	773,75	787,50	...	875,00	570,00

Fonte: Instituto de Economia Agrícola e Coordenadoria de Assistência Técnica Integral.

TABELA 3 - Preços Médios Mensais Recebidos pelos Agricultores, segundo os Escritórios de Desenvolvimento Rural, Estado de São Paulo, Novembro de 2008
(em real) (conclusão)

Produto	S. J. Rio Preto	São Paulo	Sorocaba	Tupã	Votuporanga
Algodão em caroço	14,20
Algodão em pluma	42,20
Amendoim em casca	30,00	22,50	...
Arroz em casca	40,00
Banana nanica	...	8,00	...	16,00	...
Batata
Bezerro	550,00	...	700,00	700,00	650,00
Boi gordo	88,25	...	89,00	83,33	86,50
Boi magro	895,00	1.000,00	900,00
Borracha (coágulo)	1,95	2,13	2,00
Burro domado	1.950,00	...	1.500,00	1.350,00	1.350,00
Café benef. cereja descascado	255,00	255,00	260,00
Café benef. secagem natural	227,50	...	220,00	250,00	240,00
Café em coco	65,00	...	60,00	70,33	68,50
Café em coco renda	3,48	...	3,00	3,65	3,90
Cana-de-açúcar	31,30	...	32,00	28,39	32,50
Casulo	6,65	...
Cebola
Feijão	100,00	...	88,00	...	120,00
Frango para corte	1,75	1,80	1,75
Garrote	740,00	747,50	825,00
Laranja para indústria	8,88	...	6,90	...	9,50
Laranja para mesa	11,38	...	13,00	11,00	12,00
Leitão de recria	3,60	4,50	5,00
Leite tipo A	0,91
Leite tipo B	0,77	0,62	...
Leite tipo C	0,55	...	0,62	0,48	0,60
Mamona
Mandioca para indústria	120,00	143,33	...
Mandioca para mesa	14,00	...	13,00	11,00	...
Mel de abelha	11,00	...	12,00	11,67	6,00
Milho	18,50	...	16,00	20,50	18,50
Novilha	650,00	740,00	750,00
Ovos de codorna	24,00	...
Ovos tipo extra	42,00	38,67	...
Ovos tipo grande	41,00	36,33	...
Ovos tipo médio	40,00	33,00	...
Ovos tipo pequeno	39,00	26,50	...
Poedeira descarte leve	0,50	...
Poedeira descarte pesada	0,50	...
Soja	41,00
Sorgo	17,00	12,50
Suíno para abate	47,33	46,00	48,00	45,00	...
Tangerina
Tomate para indústria
Tomate para mesa	20,00	18,00	15,00
Touro	1.600,00	2.212,50	2.250,00
Trigo
Triticale
Vaca de criar	840,00	1.100,00	1.000,00
Vaca gorda	77,50	...	83,00	80,50	81,00
Vaca leiteira acima de 20 l/dia	3.100,00	2.000,00	3.000,00
Vaca leiteira até 5 l/dia	975,00	1.250,00	1.200,00
Vaca leiteira de 10 a 20 l/dia	2.200,00	1.900,00	2.150,00
Vaca leiteira de 5 a 10 l/dia	1.550,00	1.616,67	1.500,00
Vaca magra	626,67	795,00	725,00

Fonte: Instituto de Economia Agrícola e Coordenadoria de Assistência Técnica Integral.

TABELA 4 - Preços Médios Mensais Recebidos pelos Agricultores, segundo as Regiões Administrativas, Estado de São Paulo, Novembro de 2008¹

(em real)					
(continua)					
Produto	Araçatuba	Baixada Santista	Barretos	Bauru	Campinas
Algodão em caroço	17,00	...
Algodão em pluma	50,00	...
Amendoim em casca	25,00	...	22,00
Arroz em casca	41,00
Banana nanica	13,10	8,00	...	13,00	14,00
Batata	30,20
Bezerro	598,33	...	504,44	627,50	548,82
Boi gordo	87,78	...	87,50	88,63	85,64
Boi magro	962,50	...	981,25	946,00	842,35
Borracha (coágulo)	2,20	...	2,12	2,10	...
Burro domado	1.700,00	...	1.566,67	1.275,00	1.700,00
Café benef. cereja descascado	245,00	270,00
Café benef. secagem natural	255,00	...	240,00	245,00	240,36
Café em coco	60,00	...	80,00	74,75	80,60
Café em coco renda	4,25	...	4,00	3,49	3,51
Cana-de-açúcar	29,88	...	33,19	32,55	32,34
Casulo	8,00	5,00	5,70
Cebola	0,60	0,63
Feijão	120,00	121,00
Frango para corte	1,25	...	1,86	1,84	1,81
Garrote	800,00	...	780,00	830,00	766,25
Laranja para indústria	9,00	...	10,00	12,00	8,50
Laranja para mesa	15,00	...	12,00	15,00	12,25
Leitão de recria	4,18	...	4,25	4,33	5,04
Leite tipo A
Leite tipo B	0,65	0,70	0,71
Leite tipo C	0,59	...	0,55	0,68	0,62
Mamona
Mandioca para indústria	153,93
Mandioca para mesa	11,33	10,00	11,33
Mel de abelha	9,50	...	9,50	11,25	10,33
Milho	18,65	...	18,14	20,38	21,02
Novilha	731,25	...	727,14	668,57	707,69
Ovos de codorna	29,50
Ovos tipo extra	39,95	41,33	42,25
Ovos tipo grande	37,95	40,00	40,38
Ovos tipo médio	34,95	37,67	37,13
Ovos tipo pequeno	30,00	35,00	32,88
Poedeira descarte leve	0,50
Poedeira descarte pesada	0,90
Soja	42,40	...	39,60	42,00	...
Sorgo	16,00	...	12,00	...	17,00
Suíno para abate	60,50	...	56,00	60,75	57,00
Tangerina	12,00	13,00	...
Tomate para indústria
Tomate para mesa	20,00	...	27,50
Touro	1.971,43	...	1.614,29	2.264,00	1.993,33
Trigo
Triticale
Vaca de criar	1.052,50	...	981,43	1.300,00	1.145,45
Vaca gorda	80,25	...	80,63	80,20	79,14
Vaca leiteira acima de 20 l/dia	2.850,00	...	3.000,00	2.900,00	2.780,00
Vaca leiteira até 5 l/dia	1.102,22	...	1.043,75	1.275,00	1.085,33
Vaca leiteira de 10 a 20 l/dia	1.987,50	...	2.150,00	2.320,00	2.093,33
Vaca leiteira de 5 a 10 l/dia	1.371,43	...	1.544,44	1.720,00	1.450,00
Vaca magra	706,67	...	798,57	762,50	616,00

¹As unidades para cada produto desta tabela são as mesmas da tabela 2.

Fonte: Instituto de Economia Agrícola e Coordenadoria de Assistência Técnica Integral.

TABELA 4 - Preços Médios Mensais Recebidos pelos Agricultores, segundo as Regiões Administrativas, Estado de São Paulo, Novembro de 2008

(em real) (continua)

Produto	Central	Franca	Marília	Presidente Prudente	Registro
Algodão em caroço	15,00	...
Algodão em pluma
Amendoim em casca	22,00	...	25,00	25,25	...
Arroz em casca	41,50	50,00	...
Banana nanica	13,53	12,00	8,00
Batata
Bezerro	573,33	420,00	631,43	559,33	...
Boi gordo	85,67	87,00	85,55	87,00	...
Boi magro	950,00	840,00	1.001,43	967,50	...
Borracha (coágulo)	2,13	2,23	...
Burro domado	2.000,00	...	1.837,50	1.605,56	...
Café benef. cereja descascado	...	266,50	256,25	255,00	...
Café benef. secagem natural	...	263,00	241,67	222,50	...
Café em coco	72,07	67,50	...
Café em coco renda	3,60	3,69	...
Cana-de-açúcar	30,13	29,50	30,03	29,06	...
Casulo	6,65	7,50	...
Cebola	1,00	...
Feijão	123,33	112,50	...
Frango para corte	2,00	...	1,77	1,64	...
Garrote	850,00	743,33	816,00	795,00	...
Laranja para indústria	6,75	...	8,57
Laranja para mesa	10,00	...	11,49
Leitão de recria	4,50	...	4,17	3,80	...
Leite tipo A
Leite tipo B	0,66	0,70	...
Leite tipo C	0,60	0,58	0,56	0,56	...
Mamona	0,83	...
Mandioca para indústria	145,18	141,00	...
Mandioca para mesa	10,00	...	11,00	10,67	...
Mel de abelha	11,25	10,50	...
Milho	20,33	18,34	19,64	20,11	...
Novilha	700,00	630,00	762,22	707,33	...
Ovos de codorna	23,00
Ovos tipo extra	38,50	38,50	...
Ovos tipo grande	36,30	37,00	...
Ovos tipo médio	33,30	35,70	...
Ovos tipo pequeno	27,67	28,50	...
Poedeira descarte leve	0,48	0,40	...
Poedeira descarte pesada	0,50	0,70	...
Soja	...	39,80	43,33	42,67	...
Sorgo	...	13,80	...	16,00	...
Suíno para abate	53,50	53,50	49,75	55,67	...
Tangerina
Tomate para indústria	0,17	...
Tomate para mesa	23,60	22,88	...
Touro	1.700,00	1.875,00	2.450,00	2.406,15	...
Trigo	27,00
Triticale
Vaca de criar	1.133,33	1.000,00	1.125,00	1.024,29	...
Vaca gorda	81,33	80,50	81,00	80,60	...
Vaca leiteira acima de 20 l/dia	2.350,00	2.900,00	2.550,00	2.833,33	...
Vaca leiteira até 5 l/dia	1.133,33	1.066,67	1.150,00	1.056,25	...
Vaca leiteira de 10 a 20 l/dia	1.800,00	2.100,00	2.018,75	2.200,00	...
Vaca leiteira de 5 a 10 l/dia	1.366,67	1.500,00	1.488,75	1.450,00	...
Vaca magra	833,33	710,00	788,00	752,67	...

Fonte: Instituto de Economia Agrícola e Coordenadoria de Assistência Técnica Integral.

TABELA 4 - Preços Médios Mensais Recebidos pelos Agricultores, segundo as Regiões Administrativas, Estado de São Paulo, Novembro de 2008

Produto	(em real)			(conclusão)	
	Ribeirão Preto	S. J. Campos	S. J. Rio Preto	São Paulo	Sorocaba
Algodão em caroço	13,00	...	14,08	...	14,20
Algodão em pluma	36,00	...	42,37	...	40,00
Amendoim em casca	21,67	...	26,20
Arroz em casca	42,00	46,00	40,34	...	36,33
Banana nanica	...	13,50	11,25	...	8,14
Batata	45,00	...	28,33
Bezerro	502,67	522,50	574,55	...	585,63
Boi gordo	86,67	82,00	87,49	...	88,15
Boi magro	1.000,00	812,50	875,71	...	971,00
Borracha (coágulo)	2,04
Burro domado	...	1.500,00	1.766,67	...	1.500,00
Café benef. cereja descascado	255,00	...	258,85	...	253,33
Café benef. secagem natural	245,00	...	233,20	...	226,67
Café em coco	81,00	...	69,19	...	69,71
Café em coco renda	4,00	...	3,57	...	3,36
Cana-de-açúcar	31,44	...	29,66	...	32,46
Casulo	9,00
Cebola	0,65
Feijão	100,00	125,00	111,14	...	102,56
Frango para corte	1,60	1,50	1,69	...	1,74
Garrote	732,50	800,00	775,33	...	809,09
Laranja para indústria	7,00	12,64	8,86	...	7,23
Laranja para mesa	11,00	13,50	11,73	...	13,00
Leitão de recria	5,10	4,96	3,88	...	4,04
Leite tipo A	1,10	...	0,91
Leite tipo B	...	0,82	0,80	...	0,76
Leite tipo C	0,57	0,76	0,56	...	0,64
Mamona	0,90
Mandioca para indústria	...	146,67	145,00	...	135,00
Mandioca para mesa	13,67	...	13,45
Mel de abelha	10,00	13,50	10,71	...	12,00
Milho	19,71	21,50	19,33	...	18,23
Novilha	710,00	800,00	718,00	...	707,27
Ovos de codorna	21,00
Ovos tipo extra	42,63	...	40,00
Ovos tipo grande	44,00	...	40,63	...	38,50
Ovos tipo médio	42,00	...	37,00	...	39,00
Ovos tipo pequeno	38,00	...	36,00	...	31,00
Poedeira descarte leve	0,43
Poedeira descarte pesada	0,70	...	0,58
Soja	40,00	...	38,95	...	42,80
Sorgo	15,00	...	15,30	...	14,80
Suíno para abate	52,80	61,00	52,70	46,00	52,43
Tangerina	...	12,00	14,33
Tomate para indústria	...	0,40	0,25
Tomate para mesa	20,00	30,00	24,40	...	20,00
Touro	2.333,33	2.500,00	1.887,50	...	2.163,64
Trigo	26,00	...	26,67
Triticale	21,25	...	22,30
Vaca de criar	1.220,00	1.083,33	940,00	...	1.114,29
Vaca gorda	81,20	75,00	79,07	...	80,75
Vaca leiteira acima de 20 l/dia	2.940,00	2.750,00	2.766,75	...	2.709,09
Vaca leiteira até 5 l/dia	1.075,00	975,00	1.040,00	...	976,92
Vaca leiteira de 10 a 20 l/dia	2.033,33	1.600,00	2.107,21	...	2.007,69
Vaca leiteira de 5 a 10 l/dia	1.400,00	1.387,50	1.443,81	...	1.319,23
Vaca magra	837,50	725,00	651,43	...	716,67

Fonte: Instituto de Economia Agrícola e Coordenadoria de Assistência Técnica Integral.

TABELA 5 - Preços Médios Mensais de Venda no Mercado Atacadista, Cidade de São Paulo, Agosto a Novembro de 2008

		(em real)		(continua)	
Produto	Unidade	Agosto	Setembro	Outubro	Novembro
Alho					
Argentino (branco)	cx.10kg	-	-	-	-
Argentino (roxo)	cx.10kg	41,63	35,19	33,50	33,50
Chinês (branco)	cx.10kg	35,38	35,71	36,64	38,68
Espanhol (roxo)	cx.10kg	-	-	-	-
Nacional DF-GO (roxo)	cx.10kg	42,00	41,00	37,50	35,33
Nacional MG (roxo)	cx.10kg	42,02	38,02	37,70	36,95
Nacional SC (roxo)	cx.10kg	-	-	-	-
Amendoim					
Descascado catado	sc.50kg	179,99	173,60	169,89	162,81
Em casca	sc.25kg	63,14	61,33	61,43	59,97
Arroz beneficiado					
Uruguai tipo 1	sc.50kg	119,50	118,48	101,70	99,50
Arroz em fardo					
Agulhinha parboilizado tipo 1	fardo 30kg	61,67	63,28	59,63	56,75
Agulhinha tipo 1	fardo 30kg	60,21	62,55	59,46	54,06
Agulhinha tipo 2	fardo 30kg	55,32	57,35	52,37	51,79
Batata					
Cupido lavada	sc.50kg	44,43	33,91	36,68	37,16
Asterix escovada	sc.50kg	40,77	35,00	32,00	37,33
Asterix lavada	sc.50kg	47,02	37,32	35,84	30,85
Baraka escovada	sc.50kg	41,93	32,95	35,07	33,95
Agata escovada	sc.50kg	40,14	30,59	30,14	31,73
Agata lavada	sc.50kg	46,40	34,84	37,30	35,87
Monalisa escovada	sc.50kg	40,48	30,34	30,89	28,74
Monalisa lavada	sc.50kg	45,88	34,84	35,68	35,68
Bintje lavada	sc.50kg	-	-	-	-
Cesar escovada	sc.50kg	43,02	32,61	34,77	33,22
Cesar lavada	sc.50kg	49,88	36,34	38,07	37,46
Cebola					
Argentina	sc.20kg	32,30	-	-	20,00
Monte Alto	sc.20kg	32,00	22,95	19,77	16,18
PE-BA	sc.20kg	32,07	22,48	19,75	15,00
Piedade	sc.20kg	34,10	23,05	19,82	18,18
Rio Grande do Sul	sc.20kg	-	-	-	-
Santa Catarina	sc.20kg	34,50	-	22,00	18,88
São José do Rio Pardo	sc.20kg	30,63	21,88	19,80	15,50
Farinha de mandioca					
Farinha crua fina	sc.50kg	54,10	52,51	54,61	54,85
Farinha crua grossa	sc.40kg	43,29	41,56	44,68	45,42
Farinha torrada	sc.50kg	59,30	59,97	64,37	64,67
Farinha de trigo					
Comum	sc.50kg	74,06	68,32	63,21	62,51
Especial	sc.50kg	86,85	88,42	81,65	77,75
Feijão					
Carioquinha tipo 1	sc.60kg	186,93	209,09	187,50	135,26
Carioquinha tipo 2	sc.60kg	177,00	201,32	178,86	112,11
Preto tipo 1	sc.60kg	161,45	175,84	186,14	147,71
Preto tipo 2	sc.60kg	150,00	161,70	175,57	138,76

Fonte: Instituto de Economia Agrícola.

TABELA 5 - Preços Médios Mensais de Venda no Mercado Atacadista, Cidade de São Paulo, Agosto a Novembro de 2008

		(em real)			(conclusão)
Produto	Unidade	Agosto	Setembro	Outubro	Novembro
Milho					
Amarelo CIF Campinas	sc.60kg	25,33	23,83	22,37	20,50
Amarelo FOB Mogiana	sc.60kg	23,09	21,50	20,20	17,88
Amarelo FOB Sorocabana	sc.60kg	23,09	21,50	20,20	17,88
Pipoca argentina	sc.25kg	61,40	58,02	57,56	55,36
Pipoca nacional	sc.30kg	60,10	63,75	66,75	61,32
Óleo					
Milho	cx.20 latas	-	-	-	-
Soja	cx.20 latas	60,88	57,18	53,83	51,47
Soja					
CIF Santos	sc.60kg	47,13	50,00	-	-
FOB Mogiana	sc.60kg	44,10	47,55	46,30	46,30
FOB Sorocabana	sc.60kg	44,10	47,42	46,30	46,33
Trigo					
FOB Mogiana	sc.60kg	43,03	28,00	28,00	28,42
Ave abatida					
Frango resfriado	Kg	2,83	2,75	2,61	2,66
Banha de porco					
Empacotada	cx.30kg	-	-	-	-
Carne bovina resfriada					
Dianteiro com osso	kg	5,13	4,88	5,10	4,50
Ponta de agulha	kg	4,46	4,56	4,60	4,61
Traseiro com osso	kg	6,11	6,25	6,60	6,81
Carne suína					
1/2 carcaça	kg	4,98	5,18	5,44	4,38
Charque					
Dianteiro	kg	9,25	9,45	10,09	9,05
Ponta de agulha	kg	7,24	7,77	8,02	7,25
Manteiga					
Com sal	kg	-	-	-	-
Sem sal	kg	8,90	8,92	8,94	9,65
Ovo branco					
Extra	cx.30dz.	52,70	49,57	44,32	45,14
Grande	cx.30dz.	51,37	48,07	42,76	43,21
Médio	cx.30dz.	49,77	46,06	40,97	40,38
Ovo vermelho					
Extra	cx.30dz.	55,43	51,80	46,93	48,01
Grande	cx.30dz.	54,13	50,14	45,61	46,11
Médio	cx.30dz.	52,19	48,00	43,48	43,50
Pinto de um dia					
Corte	unidade	0,71	0,71	0,71	0,70
Postura branco	unidade	1,40	1,40	1,40	1,40
Postura vermelho	unidade	1,50	1,50	1,50	1,50
Queijo					
Frescal	kg	9,49	10,07	9,56	9,70
Minas padrão	kg	11,47	12,28	12,11	12,43
Mussarela	kg	11,87	12,18	11,40	12,00
Parmesão	kg	18,72	20,81	17,92	16,96
Prato	kg	12,13	12,26	11,68	12,15
Provolone curado	kg	14,49	16,30	14,88	15,84
Provolone fresco	kg	14,89	15,05	15,00	14,24

Fonte: Instituto de Economia Agrícola.

TABELA 6 - Preços Médios Mensais no Varejo, Cidade de São Paulo, Agosto a Novembro de 2008
(em real) (continua)

Produto	Unidade	Agosto	Setembro	Outubro	Novembro
Produtos básicos e diversos					
Açúcar	kg	1,17	1,20	1,23	1,32
Arroz	kg	2,27	2,25	2,24	2,17
Café solúvel	vidro 100g	5,98	6,15	5,92	6,01
Chá preto	pc.100g	-	-	-	-
Feijão	kg	4,94	4,83	5,06	4,81
Pó de café	pc. 500g	5,70	5,75	5,67	5,65
Carnes e derivados					
Banha de porco	pc. kg	-	-	-	-
Carne bovina	kg	10,90	11,06	11,08	11,83
Carne suína	kg	8,95	8,98	9,27	9,71
Frango	kg	3,98	4,14	4,17	4,17
Lingüiça de porco	kg	9,13	9,52	9,45	9,46
Ovos	dz.	3,20	3,14	2,93	2,86
Toucinho fresco	kg	4,45	4,56	4,87	4,87
Conservas e embutidos					
Azeitona granel	kg	12,32	14,84	14,03	13,18
Ervilha	lata 200g	1,23	1,21	1,24	1,28
Goiabada	lata 700g	3,95	4,37	4,46	4,22
Massa de tomate	lata 140g	1,05	1,09	1,11	1,21
Mortadela	kg	8,95	9,31	10,12	8,89
Palmito	lata 400g	-	-	-	-
Pêssego em calda	lata 450g	4,77	4,86	4,90	5,38
Presunto cozido	kg	13,48	13,60	12,97	13,29
Salsicha viena	kg	13,48	13,40	13,26	13,64
Sardinha	lata 135g	1,89	1,97	1,98	2,03
Farináceos e massas					
Bolacha	pc. 200g	1,51	1,54	1,50	1,50
Farinha de mandioca	pc. 500g	1,46	1,42	1,41	1,41
Farinha de milho	pc. 500g	1,57	1,57	1,51	1,52
Farinha de trigo	kg	2,09	2,00	1,94	1,92
Fubá mimoso	pc. 500g	1,02	0,99	0,99	1,01
Macarrão	pc. 500g	1,82	1,80	1,79	1,88
Maisena	pc. 500g	3,47	3,46	3,50	3,44
Pão francês	50g	0,26	0,25	0,26	0,26

Fonte: Instituto de Economia Agrícola.

TABELA 6 - Preços Médios Mensais no Varejo, Cidade de São Paulo, Agosto a Novembro de 2008

		(em real)				(continua)
Produto	Unidade	Agosto	Setembro	Outubro	Novembro	
Frutas						
Abacate	unidade	0,91	0,97	1,17	1,47	
Abacaxi	unidade	2,98	2,98	2,66	2,68	
Banana climatizada	dz.	-	-	-	-	
Banana maçã	dz.	3,39	3,46	3,42	3,52	
Banana nanica	dz.	2,09	2,20	2,19	2,23	
Banana prata	dz.	3,34	3,50	3,42	3,51	
Caqui	unidade	-	-	-	-	
Figo	cx.1kg	10,81	10,08	10,23	10,99	
Laranja	dz.	2,94	2,76	2,69	2,66	
Limão tahiti	dz.	1,79	2,35	3,29	3,19	
Maçã estrangeira	unidade	0,98	0,96	1,12	0,98	
Maçã nacional	kg	4,09	4,13	4,33	4,54	
Maçã nacional	unidade	0,62	0,67	0,67	0,72	
Mamão	kg	2,22	2,30	2,38	3,06	
Manga	unidade	1,72	1,90	1,54	1,41	
Maracujá azedo	kg	3,55	4,02	4,96	4,47	
Melancia	kg	1,51	1,51	1,43	1,45	
Melão amarelo	unidade	4,14	3,87	3,81	3,62	
Morango	cx.1kg	6,98	6,57	6,20	6,40	
Pêra estrangeira	unidade	0,88	0,86	0,85	0,83	
Pêssego	unidade	-	-	-	-	
Pêssego de mesa	kg	5,30	5,10	4,93	5,03	
Tangerina	dz.	2,71	2,66	3,04	3,01	
Uva comum	kg	5,25	5,12	5,12	5,01	
Uva fina	kg	5,53	5,55	5,52	5,76	
Hortaliças						
Abóbora	kg	1,60	1,56	1,69	1,98	
Abobrinha brasileira	kg	2,56	2,56	2,57	2,46	
Abobrinha italiana	kg	2,59	2,51	2,31	2,30	
Agrião	maço 500g	1,97	1,86	1,65	1,57	
Alface	pé	1,17	1,10	1,02	1,04	
Alho	pc.150g	1,69	1,70	1,67	1,62	
Almeirão	maço 500g	1,82	1,76	1,59	1,59	
Batata	kg	1,76	1,75	1,80	1,76	
Batata-doce	kg	1,96	2,09	1,86	2,01	
Berinjela	kg	2,57	2,55	2,33	2,18	
Beterraba	kg	1,86	1,80	1,56	1,45	
Beterraba	maço 500g	2,08	2,00	2,21	1,99	
Cebola	kg	2,78	2,53	2,38	2,25	
Cenoura	kg	2,25	2,42	2,23	2,11	
Chuchu	kg	1,70	1,66	1,62	1,58	

Fonte: Instituto de Economia Agrícola.

TABELA 6 - Preços Médios Mensais no Varejo, Cidade de São Paulo, Agosto a Novembro de 2008

		(em real)	(conclusão)		
Produto	Unidade	Agosto	Setembro	Outubro	Novembro
Hortaliças					
Couve	maço 500g	1,46	1,37	1,42	1,28
Couve-flor	unidade	2,85	2,75	2,77	2,85
Ervilha torta	kg	-	-	-	-
Escarola	pé	1,15	1,16	1,08	0,98
Espinafre	maço 500g	1,96	1,91	1,66	1,60
Mandioca de mesa	kg	1,62	1,61	1,65	1,60
Mandioquinha	kg	3,93	3,69	4,19	4,01
Milho verde	unidade	0,54	0,54	0,57	0,57
Pepino	kg	1,67	1,77	1,81	1,62
Pimentão	kg	2,35	2,60	2,49	2,20
Quiabo	kg	4,85	4,62	5,11	4,56
Repolho verde	kg	1,22	1,23	1,24	1,12
Salsa e cebolinha	maço 100g	0,98	0,95	0,87	0,86
Tomate de mesa	kg	2,40	2,06	2,05	2,35
Vagem	kg	4,38	4,47	4,52	4,62
Leite e derivados					
Leite tipo B	litro	2,25	2,24	2,25	2,14
Leite tipo C	litro	1,83	1,84	1,87	1,80
Leite condensado	lata 395g	2,39	2,39	2,21	2,22
Leite em pó integral	lata 400g	7,13	7,11	6,72	6,71
Manteiga	pc.200g	2,71	2,81	2,96	3,03
Queijo minas	kg	13,76	13,33	13,38	12,99
Queijo minas m. cura	kg	-	-	-	-
Queijo prato	kg	14,91	14,15	14,63	15,02
Óleos e gorduras					
Azeite estrangeiro	lata 500ml	12,55	12,69	12,87	13,09
Óleo de algodão	lata 900ml	-	-	-	-
Óleo de arroz	lata 900ml	-	-	-	-
Óleo de girassol	lata 900ml	4,79	5,04	5,16	4,90
Óleo de milho	lata 900ml	5,69	5,73	5,79	5,92
Óleo de soja	lata 900ml	3,04	2,87	2,74	2,67
Margarina	pote 250g	1,49	1,53	1,51	1,52
Peixes e crustáceos					
Camarão rosa	kg	46,00	47,43	51,93	-
Camarão sete barbas	kg	16,57	-	-	-
Pescada média	kg	9,57	9,79	10,39	10,28
Sardinha	kg	5,47	4,99	5,07	5,47

Fonte: Instituto de Economia Agrícola.

TABELA 7 - Cesta de Mercado, Cidade de São Paulo, Novembro de 2008

Produto ¹	Despesa familiar ²		Variação percentual em relação a		
	R\$	%	Out./08	Dez./07	Nov./07
Produtos de origem vegetal					
Produtos básicos	147,24	36,96	-0,95	17,90	26,44
Farináceos e massas	46,45	11,66	0,63	21,12	24,93
Farinhas (4 produtos)	6,74	1,69	-0,30	13,09	6,31
Macarrão	6,48	1,63	5,02	16,76	22,73
Pão	33,23	8,34	0,00	23,81	30,01
Açúcar	13,02	3,27	7,34	14,81	17,93
Arroz	31,29	7,85	-3,13	32,30	33,15
Café	16,26	4,08	-0,31	4,30	10,39
Feijão	23,18	5,82	-4,92	13,74	48,02
Óleos	17,04	4,28	-1,90	9,37	18,83
Frutas	46,89	11,77	1,43	8,69	11,54
Banana	8,89	2,23	2,07	17,59	19,81
Laranja	18,35	4,61	-1,13	0,38	7,69
Outras (12 frutas)	19,65	4,93	3,64	13,58	11,77
Hortaliças	43,10	10,82	-0,14	6,82	3,38
Alface	4,29	1,08	1,90	-6,33	-1,83
Batata	10,07	2,53	-2,14	2,97	-12,81
Cebola	3,98	1,00	-5,46	36,30	34,92
Tomate	8,39	2,11	14,62	27,70	19,35
Outras (20 hortaliças)	16,37	4,11	-4,44	-0,79	3,67
Outros produtos (maisena, massa de tomate e goiabada)	3,59	0,90	2,87	16,56	13,97
Subtotal	240,82	60,44	-0,29	13,88	18,44
Produtos de origem animal					
Carnes e derivados	84,59	21,23	5,19	24,49	37,10
Carnes	83,57	20,97	5,25	24,45	37,18
Carne bovina	62,53	15,69	6,76	25,97	39,17
Frango	16,33	4,10	0,00	20,16	29,50
Carne suína	4,71	1,18	4,67	20,15	39,35
Derivados (lingüiça, banha e toucinho)	1,02	0,26	0,00	27,50	30,77
Leite e derivados	60,48	15,18	-3,42	1,90	2,23
Leite	53,23	13,36	-3,83	1,24	1,88
Derivados (manteiga e queijo)	7,25	1,82	-0,28	7,09	4,92
Ovos	12,54	3,15	-2,41	11,67	7,92
Subtotal	157,61	39,56	1,10	13,77	18,97
Total	398,43	100,00	0,25	13,84	18,65

¹Cada item pode incluir mais de uma qualidade, marca ou forma de apresentação do produto.

²Baseada nas quantidades adquiridas para o domicílio da família paulistana de renda e tamanho médios, conforme Pesquisa de Orçamentos Familiares (POF-1981/82), da Fundação Instituto de Pesquisas Econômicas, da Universidade de São Paulo (FIPE/USP). Preços coletados em amostragem do IEA.

Fonte: Instituto de Economia Agrícola.

TABELA 8 - Índices Mensais de Preços Recebidos pelos Agricultores Paulistas, Índices de Preços Pagos, Índices de Paridade e Índices de Preços no Varejo, Novembro de 2007 a Novembro de 2008¹

(Base: ago./94 = 100)

Ano e mês	IPRV	IPRA	IPR	IPP	IPPF	IPPD
2007						
Nov.	489,97	341,64	445,82	388,38	397,27	350,47
Dez.	506,93	356,98	462,89	400,52	406,52	369,96
2008						
Jan.	526,14	346,10	469,10	409,07	416,60	373,96
Fev.	515,17	347,31	463,41	412,06	421,74	370,94
Mar.	524,41	356,26	473,04	417,95	428,46	374,37
Abr.	519,76	361,78	472,97	429,45	439,07	387,82
Mai	532,94	386,17	492,09	443,97	452,73	404,14
Jun.	546,03	410,20	510,82	458,79	465,20	424,86
Jul.	555,03	424,00	522,38	469,46	470,88	449,11
Ago.	522,11	419,71	500,59	470,25	474,63	440,60
Set.	519,02	407,63	493,52	474,10	479,66	440,71
Out.	509,31	394,81	482,04	479,52	485,80	443,78
Nov.	499,88	385,30	472,15	473,95	479,29	441,24

Ano e mês	Índice de Paridade		IPCMV	IPCMA	IPCMT	IPCA
	IPR/IPP(x100)	IPR/IPPF (x100)				
2007						
Nov.	114,79	112,22	220,06	261,71	238,81	290,64
Dez.	115,57	113,87	228,53	273,67	248,67	292,79
2008						
Jan.	114,67	112,60	235,14	273,92	253,10	294,37
Fev.	112,46	109,88	237,82	272,83	254,47	295,82
Mar.	113,18	110,40	239,53	275,31	256,50	297,24
Abr.	110,13	107,72	245,21	274,40	259,94	298,87
Mai	110,84	108,69	255,95	282,77	270,16	301,23
Jun.	111,34	109,81	262,42	304,26	282,10	303,46
Jul.	111,27	110,94	266,99	308,09	286,50	305,07
Ago.	106,45	105,47	263,41	307,85	284,03	305,92
Set.	104,10	102,89	257,93	309,94	280,99	306,72
Out.	100,53	99,23	258,55	309,26	281,16	308,10
Nov.	99,62	98,51	257,80	312,66	281,87	309,21

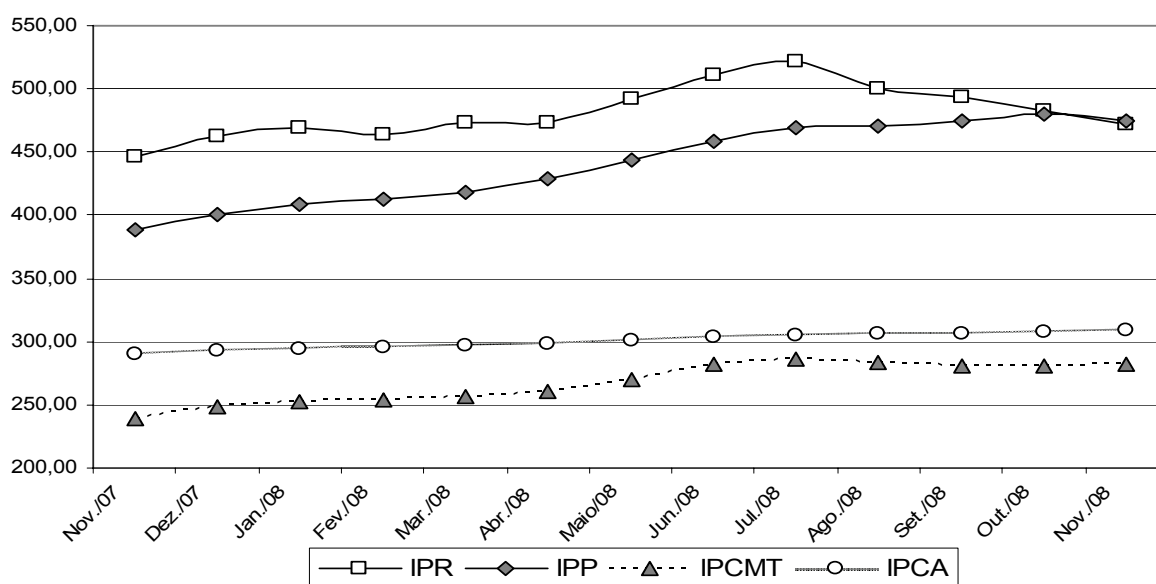

¹As siglas constantes nesta tabela encontram-se nas convenções da página 4.

Fonte: Instituto de Economia Agrícola.

TABELA 9 - Indicadores de Conjuntura Agropecuária, Estado de São Paulo, Novembro de 2008

Indicador econômico-financeiro ¹	Unidade	Novembro	Variação percentual		
			Em 1 mês	Em 6 meses	Em 12 meses
IGP-DI	-	405,982	0,07	4,21	11,20
IPCA	-	309,209	0,36	2,65	6,39
IPR	-	472,150	-2,05	-4,05	5,91
IPR-Produtos vegetais	-	499,880	-1,85	-6,20	2,02
IPR-Produtos animais	-	385,300	-2,41	-0,23	12,78
IPP	-	473,950	-1,16	6,75	22,03
IPP-Adubo	-	818,140	-8,03	6,58	68,89
IPP-Defensivo	-	244,550	1,00	0,83	-1,72
IPP-Máquina	-	352,200	0,63	2,09	6,62
IPP-Combustível	-	547,410	0,00	5,04	4,99
IPP-Frete	-	320,020	0,35	3,74	8,65
Salário mínimo	R\$	415,00	0,00	0,00	9,21
Dólar comercial	R\$	2,333	10,31	43,22	30,77
Dólar paralelo	R\$	2,400	9,09	29,73	20,00
Poupança	%	0,6626	-	4,06	7,63
Taxa referencial de juros	%	0,1618	-	0,99	1,38

Relação de troca ²	Unidade	Novembro	Situação		
			Há 1 mês	Há 6 meses	Há 12 meses
Algodão/adubo	15kg/t	101,9	115,7	106,8	64,2
Arroz/adubo	sc.60kg/t	33,7	35,3	34,6	29,8
Café/adubo	sc.60kg/t	8,3	8,7	6,8	4,9
Cana-de-açúcar/adubo	t/t	63,9	68,3	53,7	38,6
Feijão/adubo	sc.60kg/t	12,3	9,0	9,7	5,7
Laranja/adubo	cx.40,8kg/t	160,7	174,9	129,0	84,1
Milho/adubo	sc.60kg/t	71,4	70,6	51,4	32,7
Soja/adubo	sc.60kg/t	51,7	58,7	54,6	31,9
Milho/soja	sc./sc.	2,1	2,0	1,7	1,4
Milho/trator	sc./u.	4.023,3	3.731	3.464	3.082
Soja/trator	sc./u.	1.911,4	1.909	2.075	2.273
Trigo/adubo	t/t	4,2	4,7	2,6	1,9
Boi gordo/boi magro	cab./cab.	1,6	1,7	1,6	1,7
Boi gordo/bezerro	cab./cab.	2,6	2,7	2,6	3,0
Leite B/ração	kg/l	0,6	0,6	0,7	0,8
Leite C/vaca leiteira	l/cab.	1.779,9	1.756	1.392	1.317
Frango/ração	kg/kg	1,4	1,2	1,2	1,2
Ovo/ração	kg/dz.	1,0	1,0	1,2	1,1
Suíno/ração	kg/kg	3,2	3,7	3,0	2,8
Índice de paridade	-	99,6	100,53	110,84	114,79

¹IGP-DI, IPCA, IPR e IPP com base em ago./94 = 100. Dólar: média das cotações diárias de venda. Poupança: rendimento do dia 1º do mês, creditado no 1º dia útil do mês seguinte.

²Produtos vegetais (e leite C): quantidade de produto necessária para adquirir uma tonelada de adubo, um trator ou uma vaca leiteira. Relação milho/soja: número de sacos de milho equivalente, em valor, a um saco de soja. Produtos animais: número de cabeças de boi magro ou bezerro ou quilogramas de ração necessários para compra de uma unidade de produto (1 boi gordo, 1 litro de leite B, 1kg de frango, 1 dúzia de ovos ou 1kg de suíno). Índice de paridade: IPR/IPPx100.

Fonte: Instituto de Economia Agrícola, com base em dados próprios e de outras Instituições.